

LOTE MEDELLÍN - ANTIOQUIA

INFORMACIÓN GENERAL

Folio de matrícula: 001-896608
Carrera 87 No.32-03 Lote 3B - Barrio Belén
Las Mercedes Medellín - Antioquia

ÁREA DE TERRENO / CONSTRUCCIÓN:
1,836,68 M2 / 0,00 M2

PORCENTAJE DE PARTICIPACIÓN:
0,85%

VALOR BASE DE NEGOCIACIÓN:
\$5.073.829,00

FECHA DE AVALÚO:
09/02/2017

OBSERVACIONES: Se trata de un predio urbano de localización esquinera, sin desarrollar, sin actividad económica actual, con vocación para el uso residencial.

CONDICIONES DE VENTA: en el momento de una posible negociación, se tendrán en cuenta las obligaciones de carácter impositivo existentes.

Debido a que actualmente existen **41** copropietarios, la negociación se realizará únicamente sobre el **0,85%**, no sobre la tenencia del mismo y en las condiciones actuales.

REGISTRO FOTOGRÁFICO

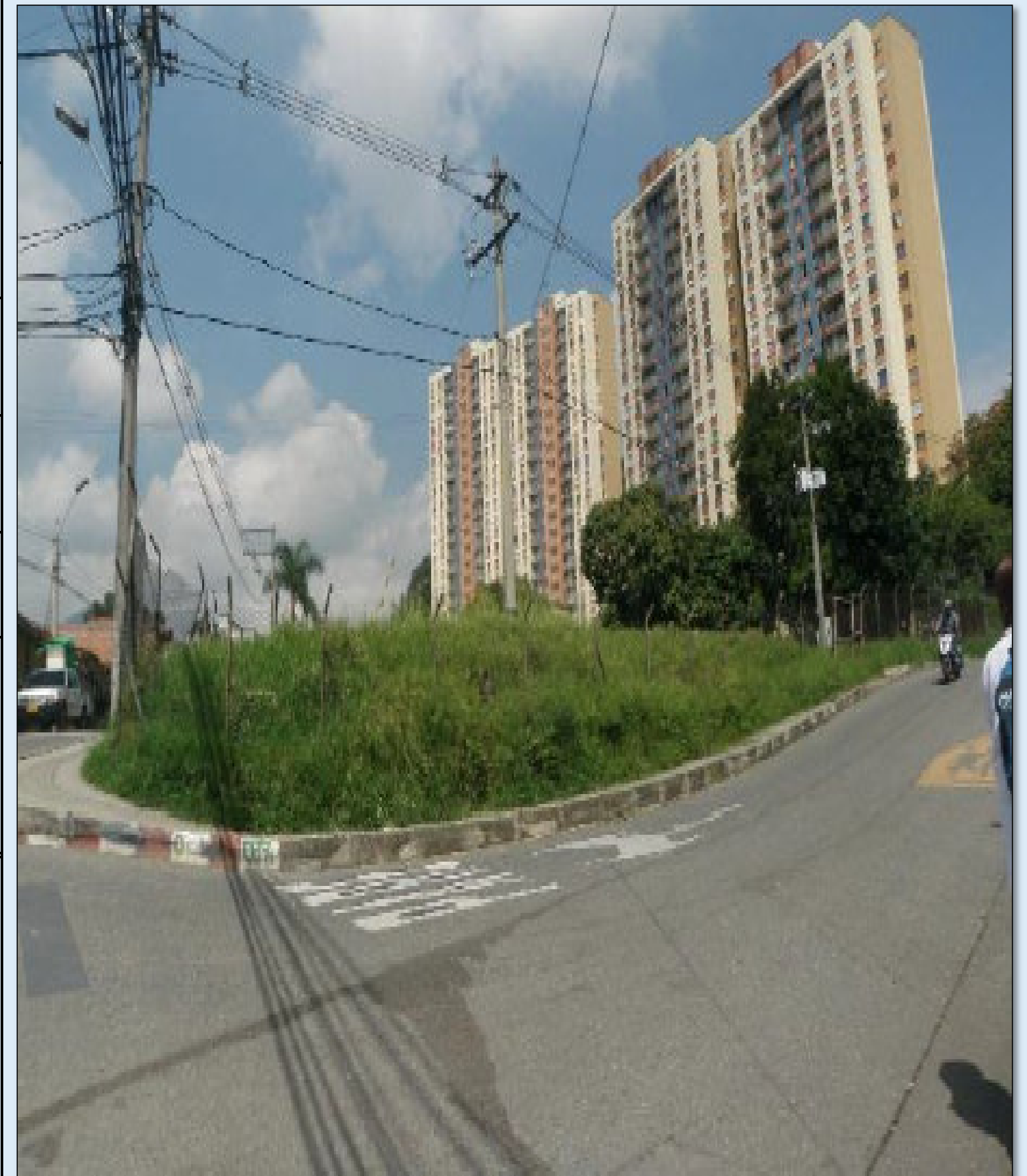

Fuente de información: Informe de avalúo del 09/02/2017

En caso de requerir información adicional acerca de bienes muebles e inmuebles, puede ser solicitada al correo: ventas@saludcoop.coop